



## AUTORIZAÇÃO

Eu, Guiliana d. Silva Campos Pereira, inscrito(a) no CPF sob o nº 996.382.907-49 e RG sob o nº 3.255.863-ES, residente e domiciliado(a) à Rodovia Rafael Vale dos Reis, bairro Campo Alina, no município de Itapemirim/ES, pelo presente termo, AUTORIZO o uso do nome do(a) Senhor(a) Jonaldson Nunes Pereira (em memória) para denominar Logradouro Público.

Por esta ser a expressão da minha vontade e de meus familiares, Declaro que Autorizo o uso do nome acima descrito, pois entendemos ser uma grande homenagem.

Itapemirim/ES, 11 de 05/ de 2018.

Guiliana d. Silva Campos Pereira  
DECLARANTE



**CARTÓRIO**  
**"Helena Almokdice Valadão"**  
 Registro Civil e Tabelionato

Jamile Valadão Missi  
 Oficial e Tabelião do Registro Civil  
 Rua Moreira, 04 - Bairro Independência  
 Cachoeiro de Itapemirim - E Santo

REPÚBLICA FEDERATIVA DO BRASIL  
 REGISTRO CIVIL DAS PESSOAS NATURAIS

**CERTIDÃO DE ÓBITO**

NOME:  
**JONAE LSON NUNES PEREIRA**

MATRÍCULA:  
 0215270155 2010 4 00028 168 0010330 91

SEXO masculino	COR parda	ESTADO CIVIL E IDADE casado - 53ano(s)	DOCUMENTO DE IDENTIFICAÇÃO Identidade nº 14101900 Secretaria de Segurança Pública-SP		
NATURALIDADE natural de ITAPEMIRIM-ES		Eleitor Sim, título de eleitor nº 5410051430 da Zona 022			
FILIAÇÃO Jonas Pinto Pereira Durvalina Bento Nunes					
DATA E HORA DO FALECIMENTO nove (09) dias do mês de agosto (08) do ano de dois mil e dez (2010) - à(s) 12:05 hora(s)			DIA 09	MÊS 08	ANO 2010
LOCAL DE FALECIMENTO Hospital Evangélico - Cachoeiro de Itapemirim - ES					
CAUSA DA MORTE hipercalcemia (CID E78.5), insuficiência renal crônica (CID N 18.9)					
LOCAL DO SEPULTAMENTO Cemitério Vila de Itapemirim, Itapemirim, ES.					
DECLARANTE Luciana da Silva Campos Pereira, profissão auxiliar de serviços gerais, viúvo(a), natural de Itapemirim-ES, nº CTPS 24686 00007 MTE/ES, residente no(a) Avenida Rafael Vale dos Reis, s/n, Campo Acima, Itapemirim, ES					
NOME DO MÉDICO E CRM Dra. Barbara Petronetto Fafa, CRM nº 9574					
OBSERVAÇÕES / AVERBAÇÕES Data do Registro: dez (10) dias do mês de agosto (08) do ano de dois mil e dez (2010), o(a) falecido era casado com Luciana da Silva Campos Pereira. O(A) declarante apresentou certidão de Casamento do obituado(a), registro no cartório Itapemirim, ES, no livro B-43, folhas 213-V, sob nº 4748, não deixou bens a inventariar, não deixou testamento conhecido, não deixou herdeiros menores e ou interditos, deixou 1 filho(a) maior e deixou 1 filho(a) menor: Janderson e Jonatas, CPF nº 02958167836, CTPS nº 59510/00002-SP, residente na Avenida Rafael Vale dos Reis, s/n, Campo Acima, Itapemirim, ES					

**CARTÓRIO HELENA ALMOKDICE VALADÃO**  
 Oficial e Tabelião: Jamile Valadão Missi  
 Rua Moreira, 04 - Independência - Cachoeiro de Itapemirim- ES  
 Tel. (28) 3522-0496

O conteúdo da certidão é verdadeiro. Dou fé.  
 Cachoeiro de Itapemirim-ES, 10 de agosto de 2010.

*[Assinatura]*  
 Danjeli Rosa Gomes  
 Escrevente Autorizada



REPUBLICA FEDERATIVA DO BRASIL

ESTADO DO ESPÍRITO SANTO  
SECRETARIA DE ESTADO DE SEGURANÇA PÚBLICA  
POLÍCIA CIVIL  
SPIC / DEPARTAMENTO DE IDENTIFICAÇÃO

ITAPEMIRIM

Polícia Ombuds

ASSINATURA DO TITULAR

CARTEIRA DE IDENTIDADE

THOMAS GREGO & SOUZA

VÁLIDA EM TODO O TERRITÓRIO NACIONAL

REGISTRO GERAL 3.255.863 - ES DATA DE EXPEDIÇÃO 24.09.2010

NOME LUCIANA DA SILVA CAMPOS PEREIRA

FILIAÇÃO DJALMA JORGE DE CAMPOS E JOSELINA DA SILVA CAMPOS

NATALIDADE ITAPEMIRIM/ES DATA DE NASCIMENTO 08.10.1970

DDC ORIGEM CERT. CAS. 4748 FL 213 V LVB 43 T S SILVA ITAPEMIRIM - ES - 30.07.1999

CPE 996.382.907-49

ASSINATURA DO DIRETOR

1047

LEI Nº 7.116 DE 29/08/83

THOMAS GREGO & SOUZA

LUCIANA DA SILVA CAMPOS PEREIRA  
ROD. RAFAEL V. DOS REIS  
29330000 CAMPO ACIMA - ITAPEM ES  
ROTA: 011-2-200

MÊS/ANO: 05/2017  
Nº FATURA: 17056214  
GRUPO DE CONSUMO

CÓD. CLIENTE: 006214-1 DEB.AUTOMÁTICO: 0062141

1R1

Tarifa de Água	30,71
MULTA REF. MAR/17 - EV/17-	1,19
MORA REF. MAR/17-F.V/17-	0,62

DATA LEITURA ANTERIOR	DATA LEITURA ATUAL	VENCIMENTO	VALOR A PAGAR
10/04/2017	10/05/2017	06/06/2017	R\$ 32,52
LEITURA ANTERIOR	LEITURA ATUAL	CONSUMO	MÉDIA
2937 m³	2345 m³	8 m³	7 m³
			Nº DO HIDRÔMETRO: 033.311
ESGOTO (%)			

OCORRÊNCIA:  
MESES EM DÉBITO (CASO TENHA PAGO, FAVOR DESCONSIDERAR)

DADOS DOS 12 ÚLTIMOS MESES				MENSAGEM
MÊS	CONSUMO	MÊS	CONSUMO	"EVITE O DESPERDÍCIO DE ÁGUA, VERIFICANDO CONSTANTEMENTE SUAS INSTALAÇÕES INTERNAS." "USE ÁGUA COM CONSCIÊNCIA."
Abr/2017	7	Out/21 16	5	
Mar/2017	10	Set/21 16	8	
Fev/2017	7	Ago/21 16	5	
Jun/2017	5	Jul/21 16	6	
Dez/2016	10	Jun/21 16	6	
Nov/2016	14	Mai/21 16	7	

Parâmetros de qualidade de Água. Decreto Federal 5440/2005. Período da análise: 01/04/2017 a 30/04/2017

Parâmetro	Unidade	VMP	Valor médio detectado
RESIDUAL DE CLORO	PPM	0 00 a 2 00	1 30
COLIFORMES TOTAIS	%	0 00 a 6 00	0 00
COR APARENTE	UIH	0 00 a 15 00	1 99
ESCHERICHIA COLI	UND	0 00 a 0 00	0 00
RESIDUAL DE FLUOR	MG/L	0 00 a 1 50	0 62
POTENCIAL HIDROGENIÔNICO	-	6 00 a 9 50	6 60
TURBIDEZ	NTU	0 00 a 5 00	0 76

FAVOR AUTENTICAR NO VERSO - DEVOLVER AO USUÁRIO

LUCIANA DA SILVA CAMPOS PEREIRA  
ROD. RAFAEL V. DOS REIS  
29330000 CAMPO ACIMA - ITAPEM ES  
ROTA: 011-2-200

MÊS/ANO: 05/2017  
Nº FATURA: 17056214  
GRUPO DE CONSUMO

CÓD. CLIENTE: 006214-1 DEB.AUTOMÁTICO: 0062141

1R1

VALOR A PAGAR

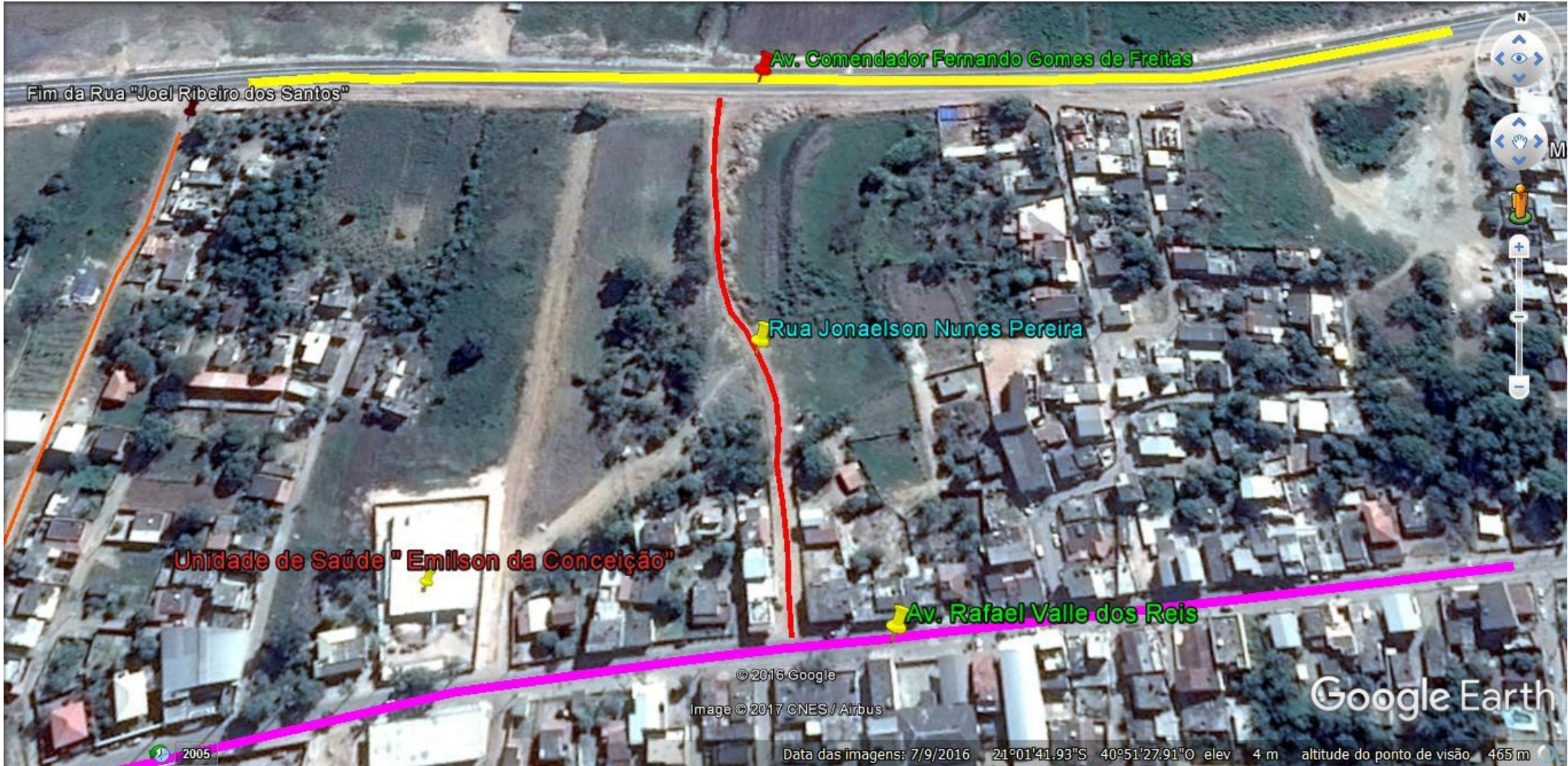

Fim da Rua "Joel Ribeiro dos Santos"

Av. Comendador Fernando Gomes de Freitas

Rua Jonaelson Nunes Pereira

Unidade de Saúde "Emilson da Conceição"

Av. Rafael Valle dos Reis

© 2016 Google

Image © 2017 CNES / Airbus

Data das imagens: 7/9/2016 21°01'41.93"S 40°51'27.91"O elev 4 m altitude do ponto de visão 465 m

Google Earth

2005