



CÂMARA MUNICIPAL DE
ITAPEMIRIM
PODER LEGISLATIVO

Rua Adiles André, s/nº
Bairro Serra Mar
Itapemirim-ES
CEP: 29.330-000
Fone/Fax: (28) 3529-5108
E-mail: camara@camaraitapemirim.es.gov.br

AUTORIZAÇÃO

Eu, Heltonilson Rodrigues Vieira, inscrito(a) no CPF sob o nº 057.826.447-10 e RG sob o nº 1.234.251, residente e domiciliado(a) à Rua José Baumana - 1020, bairro Bairro Manairizos no município de Itapemirim/ES, pelo presente termo, AUTORIZO o uso do nome do(a) Senhor(a) Clóvis Soares Vieira

(em memória) para denominar Logradouro Público.

Por esta ser a expressão da minha vontade e de meus familiares, Declaro que Autorizo o uso do nome acima descrito, pois entendemos ser uma grande homenagem.

Itapemirim/ES, 27 de Junho de 2017.

Heltonilson R. Vieira
DECLARANTE

PIRITO SANTO
 Rua Costa Pereira
 Vitória/ES
 CEP 28 152-650/0001-71 - Inscrição

MAIO/2017

Dados Cadastrais				Histórico de Consumo (kW)		
CLOVIS SOARES VIEIRA				Ano ->	2017	2016
RUA JOSE BRUMANA S/N				MAR	60	44
19345-000 BARRA DO ITAPEIRIM / MARATHIZES - ES				ABR	5	46
Cod. Fiscal Oper.: 5258-TENSÃO FORN.: 127 V - Monofasico				MAR	96	42
Classificação: 110-RESIDENCIAL				FEV	78	3
L.L.: B35MPC2D.360 - Medidor: ECH13462 - P05.06x				JAN	47	30
Descrição de Consumo				Ano ->	2016	2015
Medidor	Leit. Atual(+)	Leit. Anter.(-)	Const. (x)	Indicadores de Qualidade		
ECH13462 kWh	6974	6914	1	REFERENCIA: MAR/2017		
Consumo(=)				Limite Permitido		
60				DIC FIC DHI		
				5,43 3,30 3,1		
				Apurado Mensal		
				4,27 2,00 3,0		
Datas Importantes				Conjunto Aneel:		
Leit. Anter: 08/04/2017 Prev. Prox. Leitura: 09/06/2017 Num: 08/05/2017				ITAPEIRIM		
Leit. Atual: 10/05/2017 Emissão/Atualização: 10/05/2017						
Detalhes de Faturamento						
Tarifa (R\$)						
Descrição	Quantidade	X	(TUSD	+ TE) = Total R\$

MINISTÉRIO DA FAZENDA
Receita Federal
 Cadastro de Pessoas Físicas

COMPROVANTE DE INSCRIÇÃO

Número
057.826.447-10

Nome
HELENILSON RODRIGUES VIEIRA

Nascimento
12/03/1974

VÁLIDO SOMENTE COM COMPROVANTE DE IDENTIFICAÇÃO

VÁLIDA EM TODO O TERRITÓRIO NACIONAL

REGISTRO GERAL: 14 001 - 221 DATA DE EXPEDIÇÃO: 02 09 1974

NOME: HELENILSON RODRIGUES VIEIRA

ALÍNEA: CLOVIS SOARES VIEIRA E LISALVIRA RODRIGUES VIEIRA

NATURALIDADE: ITAPEIRIM - ES DATA DE NASCIMENTO: 12 03 1974

DOC. ORIGINAL: FL 176 V LV 41 CRC O G. DA FONSECA

CPF: 057 826 447-10

ASSINATURA DO DIRETOR

LEI Nº 7.116 DE 20/03/83

REPÚBLICA FEDERATIVA DO BRASIL

ESTADO DO ESPÍRITO SANTO

SECRETARIA DE ESTADO DE SEGURANÇA PÚBLICA

POLÍCIA CIVIL

SPTC/DEPARTAMENTO DE IDENTIFICAÇÃO

HeleNILSON RODRIGUES VIEIRA

ASSINATURA DO TITULAR

CARTEIRA DE IDENTIDADE

CARTÓRIO
Helena Almoedice Valadão
Registro Civil e Tabelionato

Jamile Valadão Missi
OFICIAL E TABELIÃO DO REGISTRO CIVIL

Jairo José Stefanato
AUXILIAR

R. Euthímio dos Anjos, 02
Bairro Independência
Cachoeiro de Itapemirim

REPÚBLICA FEDERATIVA DO BRASIL



REGISTRO CIVIL

Estado de Espírito Santo
Comarca de Cachoeiro de Itapemirim
Município de " " "
Distrito de SEDE -

Cartório "HELENA ALMOEDICE VALADÃO"

Jamile Valadão Missi
Oficial OFICIAL DO REGISTRO CIVIL E TABELIÃO do Registro Civil



ÓBITO Nº 7.756

CERTIFICO que às fls. 294-, do livro nº C-19 do Registro de ÓBITOS, foi ---- hoje o assento de "**CLOVIS SOARES VIEIRA**" -x-x-, falecido o- a 13- de dezembro -x-x-x-x- de 2005- às 06:55 horas, em Hospital Evangélico, nesta cidade -x--x-x-

do sexo masculino -x-x-x-, de cor -x-x-x-, profissão motorista -x-x-x-x- natural de este Estado -x-x-x-x-x-

residente e domiciliado o nesta cidade -x-x-x- com 68 anos -x-x-x- de idade, estado civil casado com Lisalvira Rodrigues Vieira - filho o- de Hermes Joaquim Vieira -x-x-x-x- profissão -x-x-x- natural de -x-x-x- residente -x-x-x-x-

e de Dona Annacy Roza Vieira -x-x-x-x- de profissão -x-x-x- natural de -x-x-x-x- residente -x-x-x-

Foi declarante Helenilson Rodrigues Vieira -x-x-x-x- sendo o atestado de óbito firmado por dr. Paulo R. Brunoro Costa -x-x-x-

que deu como causa da morte hipertensão intracraniana, metástases cerebrais, neoplasia de pulmão e o sepultamento feito no cemitério de Itapemirim-ES -x-x-x-

Observações: Não deixou bens, nem testamento conhecido, eleitor, deixou cinco filhos maiores -x-x-x-x- -x-x-x-x-

O referido é verdade e dou fé.
Cachoeiro de Itapemirim-ES 14 de dezembro - de 2005-

Oficial



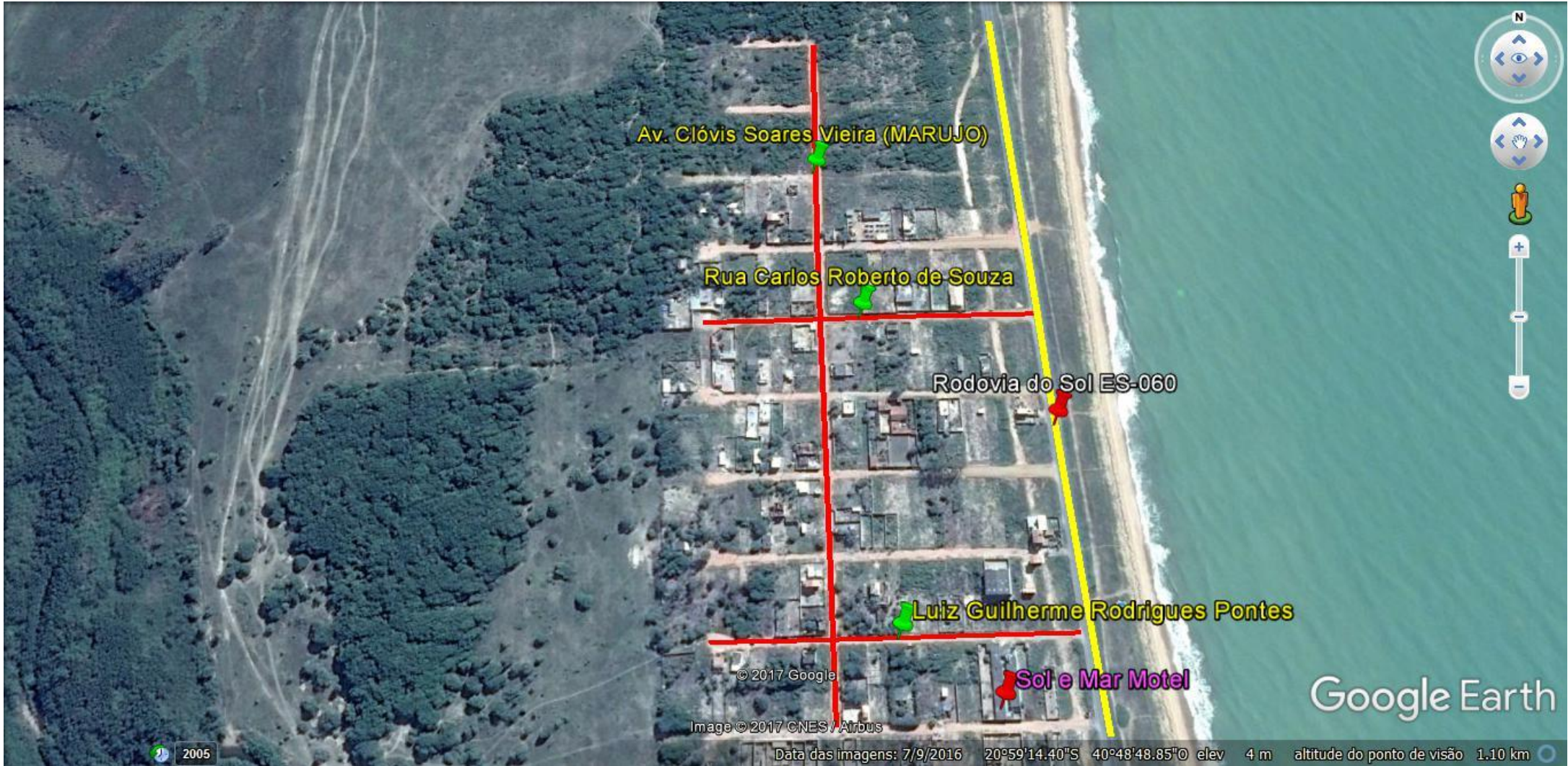

Av. Clóvis Soares Vieira (MARUJO)

Rua Carlos Roberto de Souza

Rodovia do Sol ES-060

Luiz Guilherme Rodrigues Pontes

Sol e Mar Motel

© 2017 Google

Image © 2017 CNES / Airbus

Google Earth

2005

Data das imagens: 7/9/2016 20°59'14.40"S 40°48'48.85"O elev 4 m altitude do ponto de visão 1.10 km