

INDICAÇÃO Nº _____/2024

Vereador: Lucimar Alves Soares

Presidente,

Caros Edis,

Nesta oportunidade, usando de minhas prerrogativas expressas no Regimento Interno desta Casa de Leis, INDICO ao Exmo. Sr. Prefeito Municipal Antônio da Rocha Sales, que empreenda esforços junto a Secretaria Municipal de Obras e Urbanismo e ao Departamento de Elétrica, a fim de que **viabilize a extensão da rede de energia elétrica, na rua Abel Alves Peçanha**, no Município de Itapemirim.

Sala das Sessões, "João Batista Ferreira de Souza", 07 de Abril 2024.

Lucimar Alves Soares

Vereador-Republicanos

Justificativa:

Insta salientar que o trecho acima citado se trata de área residencial, existindo, portanto, casas e moradores que ainda não possuem iluminação pública. Vale ressaltar, que naquela área ocorrer assaltos e furtos. Neste linear, cabe a Administração Pública garantir a adequada iluminação pública, para que tais casos, possam não acontecer e que o munícipe possa ir com segurança. Com isso, esperamos contar com a aquiescência e aprovação dos Nobres Edis desta Casa de Leis, como também do Poder Executivo por meio da Secretária Municipal de Obras e Urbanismo, através do Departamento de Elétrica, pois a reivindicação é de grande anseio dos munícipes que o utilizam o trecho evidenciado.

 (28)352-6280

 camara@camaraitapemirim.es.gov.br

 Rua Adiles André Leal, s/n, Serramar, Itapemirim/ES - CEP 29330-000

 www.camaraitapemirim.es.gov.br



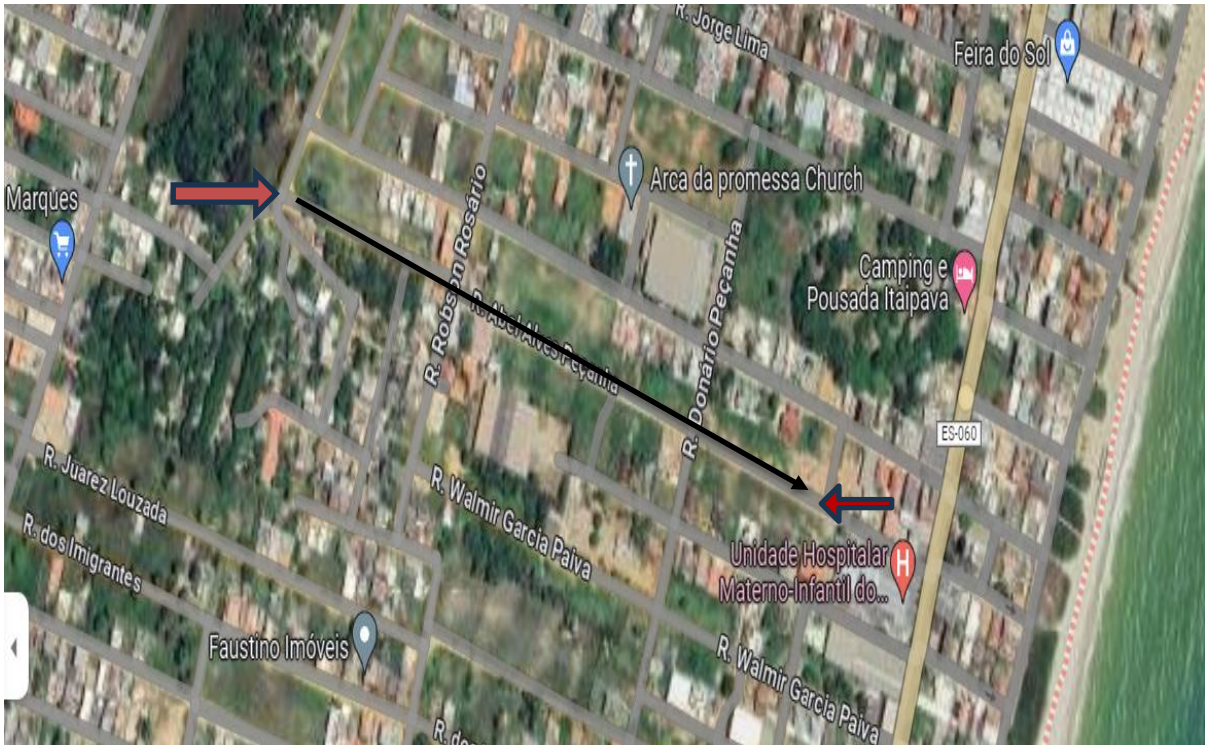

 (28)352-6280

 camara@camaraitapemirim.es.gov.br

 Rua Adiles André Leal, s/n, Serramar, Itapemirim/ES-CEP29330-000

 www.camaraitapemirim.es.gov.br



Autenticar documento em <https://camaraitapemirim.splonline.com.br/spl/autenticidade> com o identificador 310032003100300034003A005000, Documento assinado digitalmente conforme MP nº 2.200-2/2001, que institui a Infra-estrutura de Chaves Públicas Brasileira - ICP-Brasil.