

INDICAÇÃO Nº ____/2025

Vereador: Estevão Silva Machado

Exmo. Sr. Presidente,

Nobres Edis,

Nesta oportunidade, usando de minhas prerrogativas expressas no Regimento Interno desta Casa de Leis, INDICO ao Exmo. Sr. Prefeito Municipal Genesis Alves Bechara, que interceda junto a Secretaria Municipal de Obras através do departamento de elétrica, **que seja executado serviço de instalação de braços com luminárias, na rede de distribuição elétrica na rodovia Safra x Marataízes, ES-490 começando no trevo de Campo Acima até a entrada de Cerejeira e Apecarb**, neste Município.

Sala das Sessões, "João Batista Ferreira de Souza", 06 de janeiro de 2025.

Estevão Silva Machado

Vereador – União Brasil

 (28)352-6280

 camara@camaraitapemirim.es.gov.br

 Rua Adiles André Leal, s/n, Serramar, Itapemirim/ES-CEP29330-000

 www.camaraitapemirim.es.gov.br



Justificativa

Considerando que a extensão de rede de energia elétrica já existente no local e a iluminação pública são direitos básicos do ser humano.

Considerando a grande movimentação no período noturno com a passagem de pedestres, transporte escolar, famílias que ali residem e trabalhadores da Usina Paineiras que ficam alojados próximos a esta rodovia e precisam se locomover até Campo Acima, para a utilização do comércio local.

Considerando que a falta de iluminação pública no trecho supracitado, os cidadãos correm riscos de assaltos, violência, acidentes e atropelamento havendo diversas ocorrências neste sentido tais como: assassinato do Sr. Zé de Dodô e Sr. Serginho conhecido como Genô. Atropelamento da Sr^a Dulceli, de um adolescente na barraca de abacaxi e do ciclista Sr^o “Edil Fidelix Freitas” no dia 28/08/2022 por volta das 18h: 30m, aonde o mesmo veio a óbito, trazendo uma enorme tristeza e revolta aos moradores da localidade, deixando os mesmos em pânico, pois precisam trafegar pelo local diariamente.

Dado a este quadro de insegurança, há a necessidade dos órgãos competentes e do Poder Executivo Municipal, encaminhar expediente ao Departamento de eletrificação, **solicitando a instalação de braços com luminárias em toda rede de distribuição no trecho em questão, onde a sua extensão e de aproximadamente 500mt**, para que, dessa forma, o direito de ir e vir dos cidadãos possam ser feito de forma mais segura, sobretudo no período noturno.

A Iluminação Pública é de fundamental importância para o desenvolvimento social e econômico dos municípios e constitui-se num dos vetores importantes para a segurança pública.

Diante do exposto, vale salientar que, a presente propositura visa única e exclusivamente, atender as necessidades dos municípios uma vez que será de grande valia e notoriedade



para todos que necessitam utiliza-se dessa via pública. Assim sendo, esperamos contar com a aquiescência aprovação dos Nobres Edis desta Colenda Casa de Leis, como também, orientamos ao Poder Executivo que viabilize projetos juntamente com a secretaria competente para a concretização de tal obra.

Estevão Silva Machado

Vereador – União Brasil

Segue em anexo imagens:

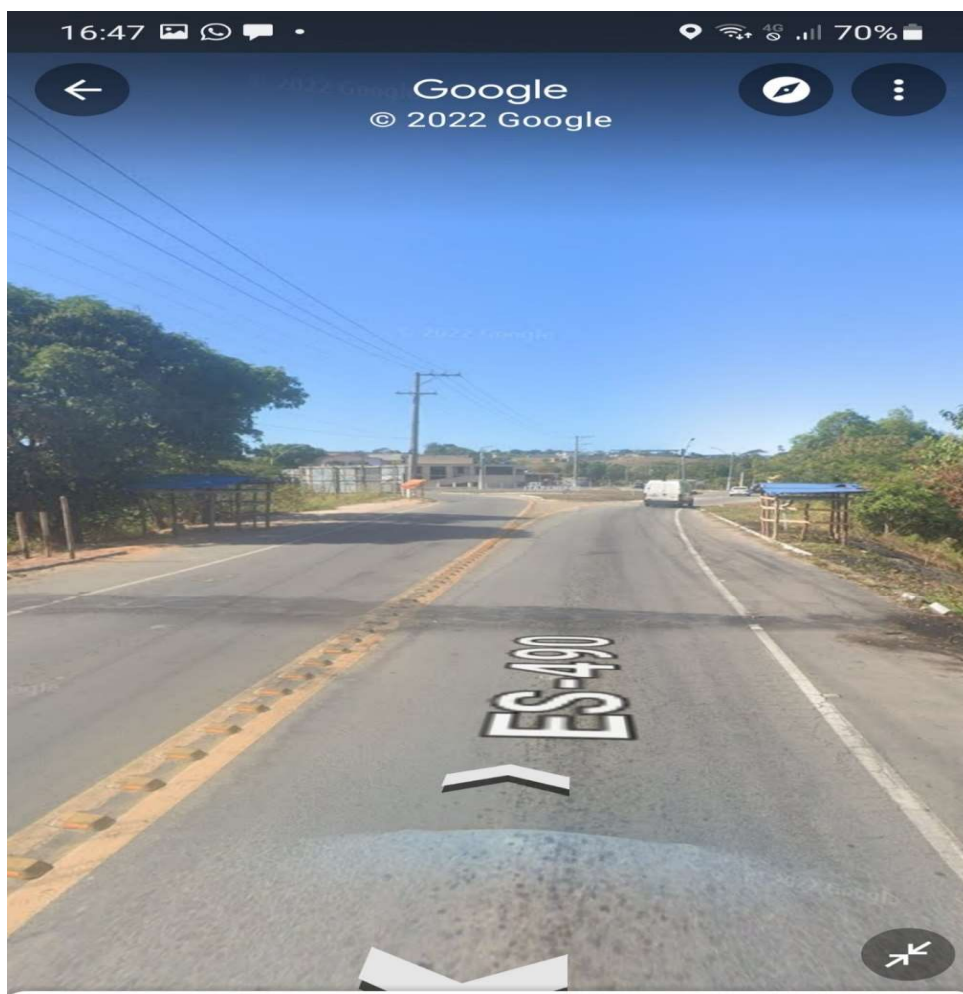

ES-490

2 meses atrás · [Ver mais datas](#)

 (28)352-6280

 Rua Adiles André Leal, s/n, Serramar, Itapemirim/ES-CEP29330-000

 camara@camaraitapemirim.es.gov.br

 www.camaraitapemirim.es.gov.br





ES-490

2 meses atrás · [Ver mais datas](#)



 (28)352-6280

 Rua Adiles André Leal, s/n, Serramar, Itapemirim/ES-CEP29330-000

 camara@camaraitapemirim.es.gov.br

 www.camaraitapemirim.es.gov.br



Autenticar documento em <https://camaraitapemirim.splonline.com.br/spl/autenticidade> com o identificador 310032003600360036003A005000, Documento assinado digitalmente conforme MP nº 2.200-2/2001, que institui a Infra-estrutura de Chaves Públicas Brasileira - ICP-Brasil.



ES-490

2 meses atrás · [Ver mais datas](#)



 (28)352-6280

 Rua Adiles André Leal, s/n, Serramar, Itapemirim/ES-CEP29330-000

 camara@camaraitapemirim.es.gov.br

 www.camaraitapemirim.es.gov.br



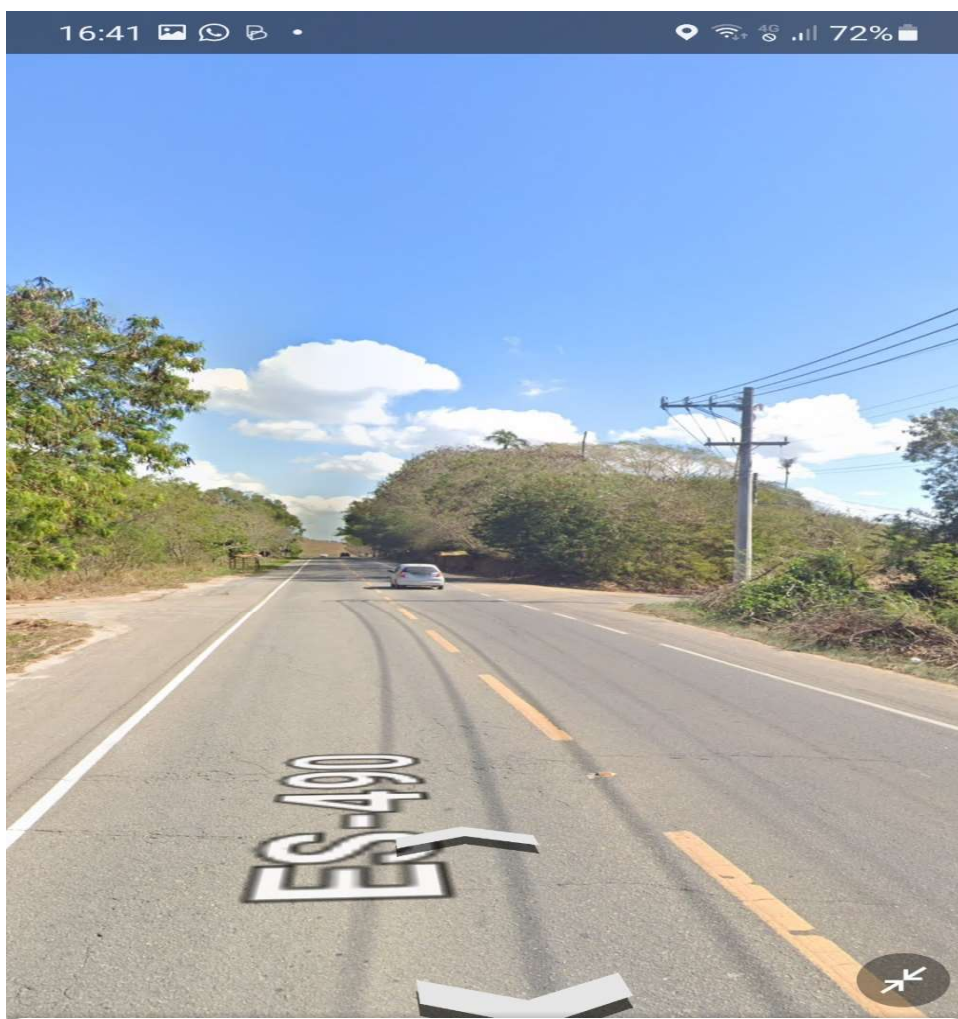

ES-490

2 meses atrás · [Ver mais datas](#)



 (28)352-6280

 Rua Adiles André Leal, s/n, Serramar, Itapemirim/ES-CEP29330-000

 camara@camaraitapemirim.es.gov.br

 www.camaraitapemirim.es.gov.br



Autenticar documento em <https://camaraitapemirim.splonline.com.br/spl/autenticidade> com o identificador 310032003600360036003A005000, Documento assinado digitalmente conforme MP nº 2.200-2/2001, que institui a Infra-estrutura de Chaves Públicas Brasileira - ICP-Brasil.

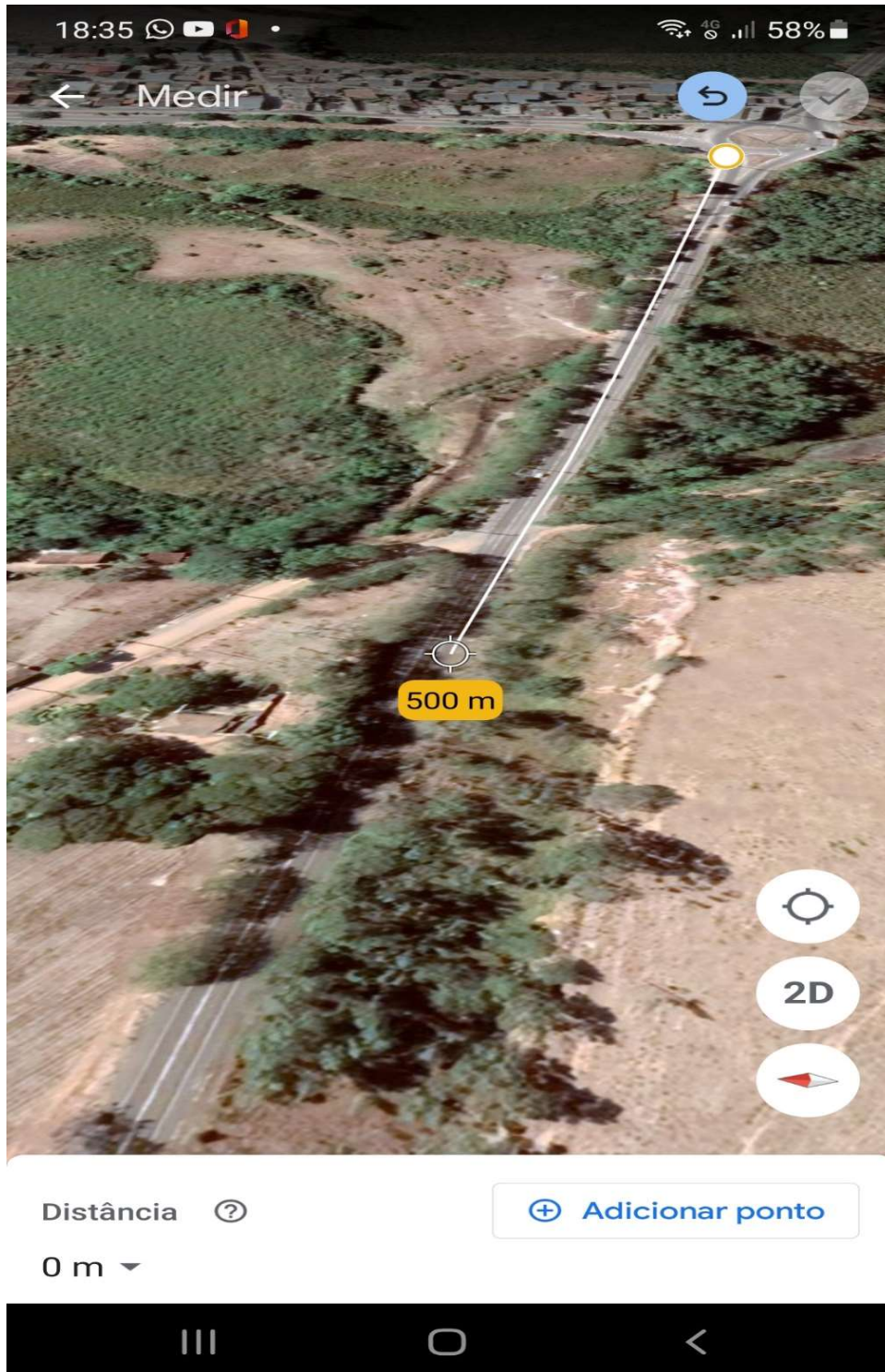

(28)352-6280

camara@camaraitapemirim.es.gov.br

Rua Adiles André Leal, s/n, Serramar, Itapemirim/ES-CEP29330-000

www.camaraitapemirim.es.gov.br



Autenticar documento em <https://camaraitapemirim.splonline.com.br/spl/autenticidade> com o identificador 310032003600360036003A005000, Documento assinado digitalmente conforme MP nº 2.200-2/2001, que institui a Infra-estrutura de Chaves Públicas Brasileira - ICP-Brasil.